Tarvittavat työkalut :

- Kiintoavaimia 13 & 22 mm tai jakoavain
- Rasvanpoistaja / liuotin
- Liimamassaa
- Puukko tai hiomapaperia

Avaa lukon kieltä paikallaan pitävä mutteri ja poista lukon osat.

Avaa itse lukkoa paikallaan pitävä mutteri.

Irrota lukko paikoiltaan.

Raota silikonisuojusta hieman yläreunasta ja valuta sen sekä oven väliin liuotinta tms. rasvanpoistajaa. Anna vaikuttaa hetki.

Hieman suojusta vääntelemällä sen pitäisi irrota liimauksestaan.

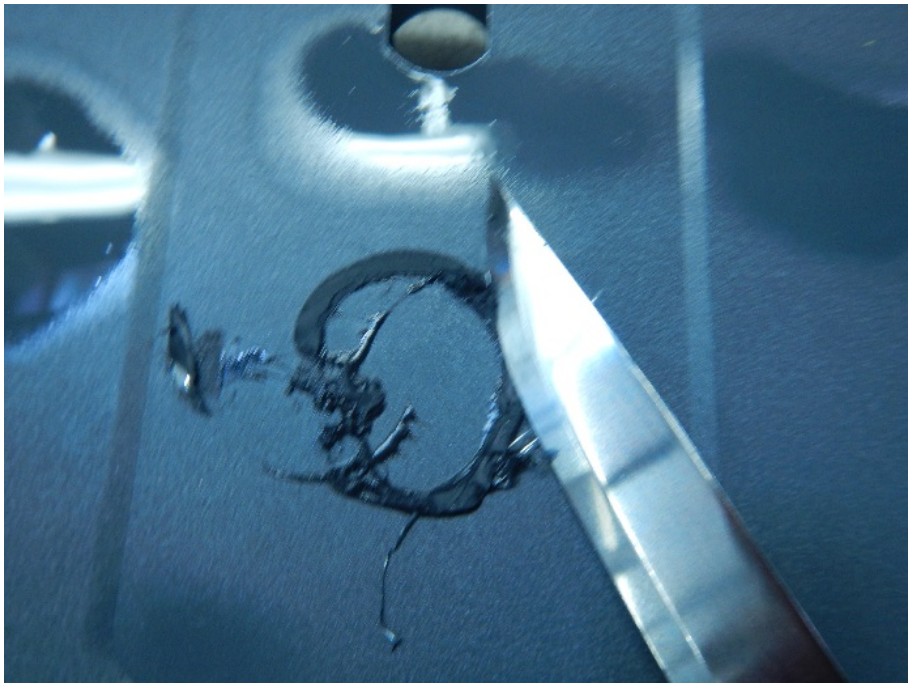

Raaputa puukolla tms. hiomapaperilla vanha liima pois.

Levitä uuteen silikonisuojukseen liimamassa.

Laita silikonisuoja paikoilleen ja kasaa lukko päinvastaisessa järjestyksessä kuin poistettaessa.
Huomaa lukkopesän asento asennettaessa.

Huomaa myös ” haittalevyn ” asento.

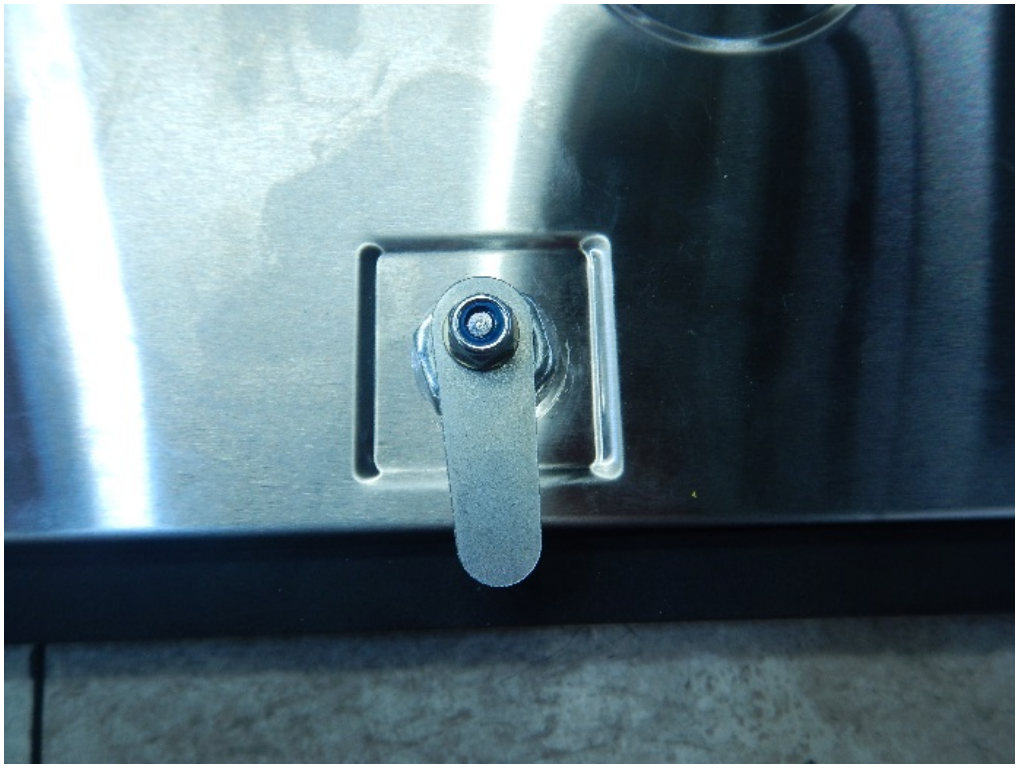

Lukko uudelleen kasattuna.